Mieszkanie 9 / PIĘTRO 1 - Inwestycja w Pleszewie

mieszkanie
9
powierzchnia
49,54 m2

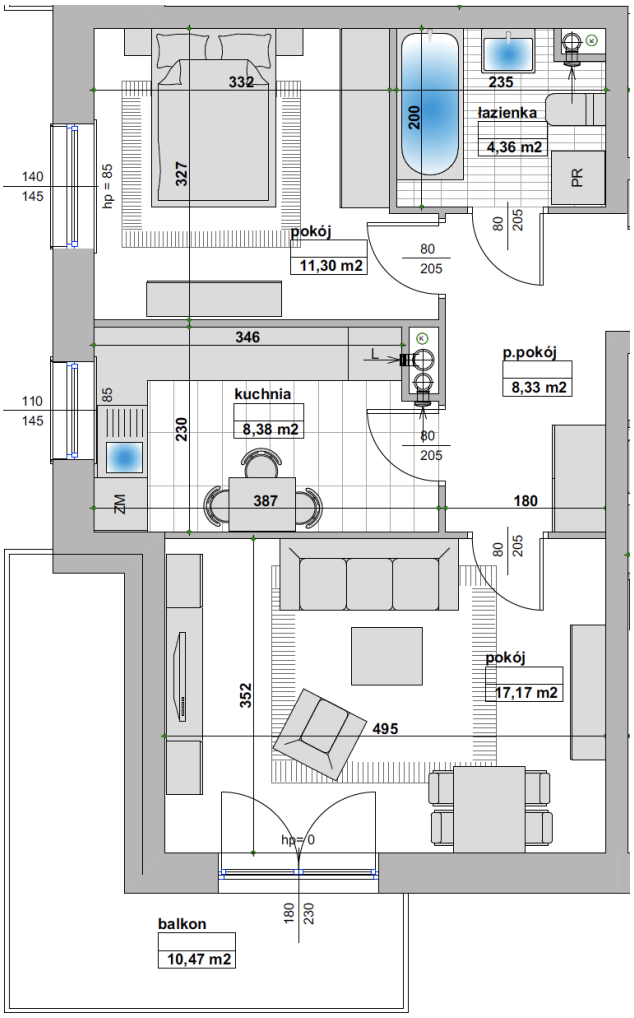

Komórki lokatorskie i garaże

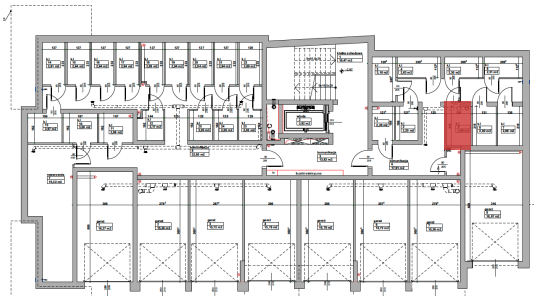

Rzut piętra

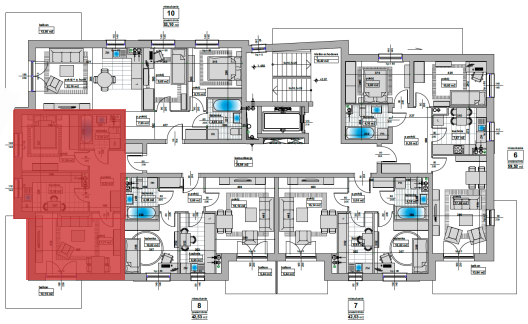

Metraż mieszkania	**49,54 m2**
Pokój	17,17 m2
Przedpokój	8,33 m2
Pokój	11,30 m2
Łazienka	4,36 m2
Kuchnia	8,38 m2
Balkon	**10,47 m2**
Komórka lokatorska	2,90 m2

Przedstawione wizualizacje oraz aranżacje inwestycji mają charakter wyłącznie poglądowy, nie przedstawiają właściwości inwestycji oraz nie stanowią wzoru sposobu jej wykonania. Wygląd budynku, a także zagospodarowanie terenu inwestycji mogą ulec zmianom na etapie realizacji inwestycji w ramach standardu wykonania budynku i oraz zagospodarowania terenu.

rem-bud s.j. Grzebyszak

Rem-Bud Grzebyszak Spółka Jawna
ul. Glinki 21, 63-200 Jarocin

tel. 62 747 54 40, 695 988 035
e-mail: rem-bud@post.pl